FABRE

Architecte

CASERNE DU P.G.H.M. D'OLORON-SAINTE-MARIE

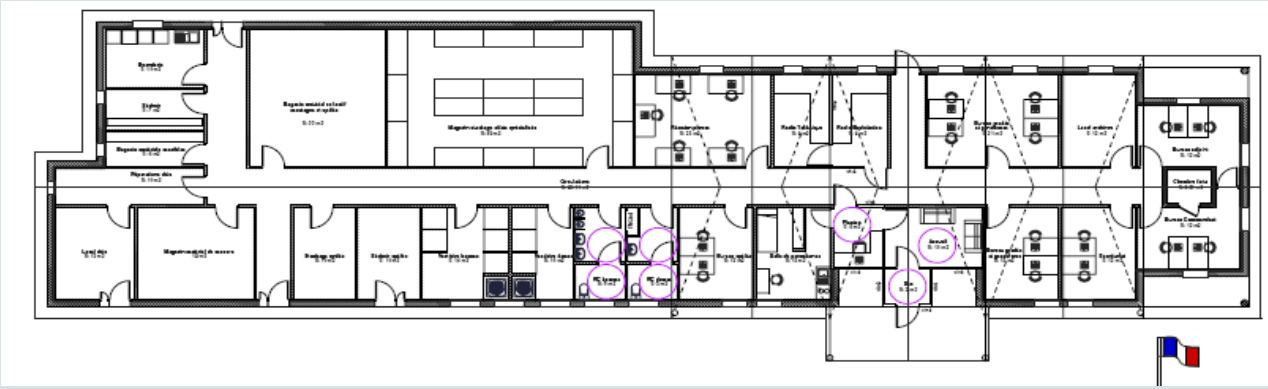

Construction d'une caserne de P.G.H.M. (Peloton de Gendarmerie de Haute Montagne) à Oloron-Sainte-Marie
APD en cours

Maître d'Ouvrage :
Groupe S.N.I.
Mandataire : SEPA

Maîtrise d'Œuvre :
- Architecte : Vincent FABRE
- BET Structure : OSZUST
- BET Fluides : ENERGECO

Programme des travaux :
- Bureaux et autres locaux de service
- Garages, stockages
- 13 logements de fonction
- VRD

Surface bâtie :
2 000 m²

Montant de l'opération
2 000 000 €